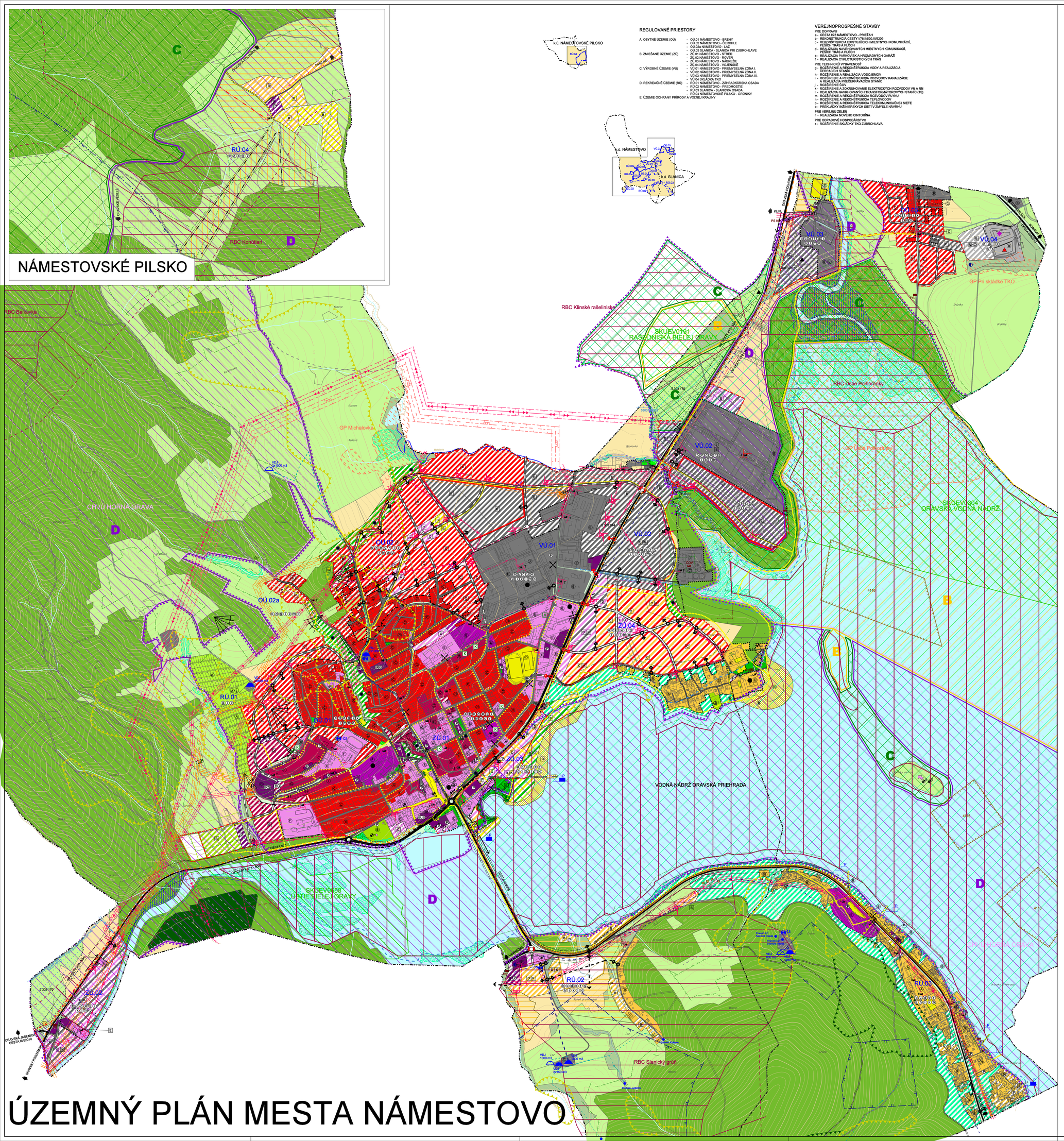

ÚZEMNÝ PLÁN MESTA NÁMESTOVO

REGULOVANÉ PRIESTORY

A. OBYTNÉ ÚZEMIE (ÓÚ)
- ÓÚ.01 NÁMESTOVO - BREHY
- ÓÚ.02 NÁMESTOVO - ČEROHLE
- ÓÚ.02a NÁMESTOVO - LÁZ
- ÓÚ.03 SLANICA - SLANICA PRI ZUBROHLAVE

B. ZMIEŠANÉ ÚZEMIE (ZÚ)
- ZÚ.01 NÁMESTOVO - STRED
- ZÚ.02 NÁMESTOVO - ROVEŇ
- ZÚ.03 NÁMESTOVO - NÁBREŽIE
- ZÚ.04 NÁMESTOVO - VÚ.ENERGE

C. VÝROBNÉ ÚZEMIE (VÚ)
- VÚ.01 NÁMESTOVO - PRIEMYSELNÁ ZÓNA I.
- VÚ.02 NÁMESTOVO - PRIEMYSELNÁ ZÓNA II.
- VÚ.03 NÁMESTOVO - PRIEMYSELNÁ ZÓNA III.
- VÚ.04 SKLADKA TKO

D. REKREAČNÉ ÚZEMIE (RÚ)
- RÚ.01 NÁMESTOVO - ZÁHRADKÁRSKA OSADA
- RÚ.02 NÁMESTOVO - PRIEDMOSTIE
- RÚ.03 SLANICA - SLANICKÁ OSADA
- RÚ.04 NÁMESTOVSKÉ PILSKO - GRÚNIKY

E. ÚZEMIE OCHRANY PRÍRODY A VODNEJ KRAJINY

VEREJNOPROSPEŠNÉ STAVBY

PRE DOPRAVU
- a - CESTA I/78 NÁMESTOVO - PRIEŤAH
- b - REKONŠTRUKCIA CESTY I/78,II/520,III/5209
- c - REKONŠTRUKCIA EXISTUJÚCICH MIESTNYCH KOMUNIKÁCIÍ, PEŠÍCH TRÁS A PLÔCH
- d - REALIZÁCIA NAVRHOVANÝCH MIESTNYCH KOMUNIKÁCIÍ, PEŠÍCH TRÁS A PLÔCH
- e - REALIZÁCIA PARKOVÍSK A HROMADNÝCH GARÁŽÍ
- f - REALIZÁCIA CYKLOTURISTICKÝCH TRÁS

PRE TECHNICKÚ VYBAVENOSŤ
- g - ROZŠÍRENIE A REKONŠTRUKCIA VODY A REALIZÁCIA ČERPACÍCH STANÍC
- h - ROZŠÍRENIE A REALIZÁCIA VODOJEMOV
- i - ROZŠÍRENIE A REKONŠTRUKCIA ROZVODOV KANALIZÁCIE A REALIZÁCIA PREČERPÁVACÍCH STANÍC
- j - ROZŠÍRENIE ČOV
- k - ROZŠÍRENIE A ZOKRUHOVANIE ELEKTRICKÝCH ROZVODOV VN A NN
- l - REALIZÁCIA NAVRHOVANÝCH TRANSFORMÁTOROVÝCH STANÍC (TS)
- m - ROZŠÍRENIE A REKONŠTRUKCIA ROZVODOV PLYNU
- n - ROZŠÍRENIE A REKONŠTRUKCIA TEPLOVODOV
- o - ROZŠÍRENIE A REKONŠTRUKCIA TELEKOMUNIKAČNEJ SIETE
- p - PREKÁLADKY INŽINIERSKYCH SIETÍ V ZMYSLE NÁVRHU

PRE VEREJNÚ ZEleň
- r - REALIZÁCIA NOVÉHO CINTORÍNA

PRE ODPADOVÉ HOSPODÁRSTVO
- s - ROZŠÍRENIE SKLÁDKY TKO ZUBROHLAVA

LEGENDA

VYMEDZUJÚCE JAVY

ZÁKON	NARIADENIE	VÝNOS	
			HRANICA KATASTRÁLNEHO ÚZEMIA
			HRANICA ZASTAVANÉHO ÚZEMIA OBCE K 1.1.1990
			HRANICA SKUTOČNE ZASTAVANÉHO ÚZEMIA
			HRANICE REGULOVANÝCH PRIESTOROV
	OU.01		OZNAČENIE REGULOVANÝCH PRIESTOROV
			HRANICA OCHRANNÝCH PÁSIEM VŠETKÉHO DRUHU FARBY PODĽA JAVU
			OCHRANNÉ PÁSMO VODNÉHO ZDROJA II.STUPŇA
			MAXIMÁLNA VÝNIMOČNÁ HLADINA OR. PRIEHRADY (602,94 m n.m Bpv)
			MELIORÁCIE
			ODVODŇOVACÍ KANÁL

LEGISLATÍVNE REGULATÍVY

			HRANICE PARCIEL
1			KULTÚRNA PAMÄTKA EVIDOVANÁ V ÚZKP (1-HROB S NÁHROBKOM (2790),KOSTOL r.k. P.M. SEDEMBOLESTNEJ (359/0) 2-TABUĽA PAMÄTNÁ (311/10), 3-POMNÍK (2790), 4-SOCHA PANNY MÁRIE (2652/0), 5-KOSTOL sv.KRÍŽA (236/0), SLANICKÝ OSTROV, 6-POMNÍK A BERNOLÁKA (2856/0), SLANICKÝ OSTROV, 7-DOM ĽUDOVÝ (310/0/1), STUDNIČKA
	1		PAMÄTIHODNOSTI (1-ŽIDOVSKÝ CINTORÍN PRI STUDNIČKE, 2-RÍMSKO-KATOLÍCKY KOSTOL sv.ŠIMONA a JÚDU, 3-PAMÄTNÍK DRUHEJ SVETOVEJ VOJNY)

REGULATÍVY FUNKČNÉHO VYUŽITIA ÚZEMIA

10			PLOCHY S PREVAHOU BÝVANIA V RODINNÝCH DOMOCH
11			PLOCHY S PREVAHOU BÝVANIA V BYTOVÝCH DOMOCH
20			PLOCHY S PREVAHOU OBČIANSKEJ VYBAVENOSTI LOKÁLNEHO VÝZNAMU
21			PLOCHY S PREVAHOU OBČIANSKEJ VYBAVENOSTI NADMESTSKÉHO VÝZNAMU
22			ZMIEŠANÉ ÚZEMIE - OBČ.VYBAVENOSŤ+BÝVANIE
30			PLOCHY LESOHOSPODÁRSKEJ A POĽNOHOSPODÁRSKEJ VÝROBY
31			PLOCHY PRIEM.VÝROBY,SKLADOV,TECH.VYBAV.
33			ZMIEŠANÉ ÚZEMIE - VÝROBA+OBČ. VYBAVENOSŤ
40			PLOCHY S PREVAHOU REKREAČNÝCH OBJEKTOV
41			REKREAČNÝ PRIESTOR PRE DYNAMICKÉ AKTIVITY
42			PLOCHY ŠPORTU A TELOVÝCHOVY
43			ZMIEŠANÉ ÚZEMIE - REKREÁCIA+BÝVANIE
44			ZMIEŠANÉ ÚZEMIE - REKREÁCIA+ŠPORT+TELOVÝCHOVA
45			ZMIEŠANÉ ÚZEMIE - REKREÁCIA+OBČ.VYBAVENOSŤ
50			PLOCHY DOPRAVNEJ VYBAVENOSTI
51			ZMIEŠANÉ ÚZEMIE - DOPR. VYBAVENOSŤ+BÝVANIE
60		NNO	ZARIADENIA ODPADOVÉHO HOSPODÁRSTVA
70			VODNÉ TOKY A PLOCHY
71			INUNDAČNÉ ÚZEMIE
80			CINTORÍN
81			ZÁHRADKÁRSKE OSADY
82			PLOCHY VEREJNEJ ZELENE (PARKY)
82			ZMIEŠANÉ ÚZEMIE - VEREJNÁ ZEleň+ŠPORT
83			IZOLAČNÁ ZEleň
84			SKUPINY VEGETÁCIE (BREHOVÝ PORAST, NELESNÁ DREVINOVÁ VEGETÁCIA)
85			REKREAČNÝ LES
90			TRVALÉ TRÁVNE PORASTY
91			ORNÁ PÔDA
92			LES
93			NEPOĽNOHOSPODÁRSKA PÔDA
100			SVAHOVÉ DEFORMÁCIE
			ZOSUVY POTENCIÁLNE
			ZOSUVY STABILIZOVANÉ
101	4116		LOŽISKO NEVYHRADENÉHO NERASTU - 4116 - TRSTENÁ - ŠTRKOPIESKY A PIESKY - ŠTRKY

SKLÁDKY

			PREVÁDZKOVANÁ
			UZAVRIENÁ A REKULTIVOVANÁ PODĽA PROJEKTOVEJ DOKUMENTÁCIE
			ODVEZENÁ (UPRAVENÁ)
			UPRAVENÁ (PREKRYTIE, TERÉNNE ÚPRAVY A POD.)
			ENVIRONMENTÁLNE ZÁŤAŽE NA ZÁKLADE EVIDENCIE INFORMAČNÉHO SYSTÉMU ENVIRONMENT.ZÁŤAŽÍ SR

PRIESTOROVÉ REGULATÍVY

			HLAVNÁ KOMPOZIČNÁ OS
			VÝZNAMNÝ POHĽADOVÝ UHOL
			PRIESTOROVÁ DOMINANTA
	A		PRIESTOROVÉ REGULATÍVY V STABILIZOVANOM ÚZEMÍ
	A		PRIESTOROVÉ REGULATÍVY V NAVRHOVANOM ÚZEMÍ
	a		OZNAČENIE VEREJNOPROSPEŠNÝCH STAVIEB
	J		SPRACOVANÁ PODROBNEJŠIA ÚPD
	K		POTREBA SPRACOVAŤ ÚPN - Z (ÚŠ)
	L		NEREGULOVATEĽNE-ABSENCIA VSTUPNÝCH ÚDAJOV

FUNKČNÁ A PRIESTOROVÁ REGULÁCIA

A = IPP	0,4
B = IPP	0,6
C = IPP	0,8
D = IPP	1,2
E = IPP	1,8
F = IPP	2,0
G = IPP	2,4
H = IPP	2,6
I = IPP	3,0

DOPRAVA

			CESTA I., II., III. TRIEDY
			CESTY MIESTNE
			MALÁ OKRUŽNÁ KRIŽOVATKA
			MIESTA DOPRAVNÝCH NAPOJENÍ
			PEŠIE TRASY A PEŠIE PLOCHY
			CYKLISTICKÉ TRASY
			LYŽIARSKE VLEKY
			POĽNÉ A ÚČELOVÉ CESTY
	BS		AUTOBUSOVÁ STANICA
			ZASTÁVKY HROMADNEJ (AUTOBUS.) DOPRAVY
	P		PARKOVISKO
	RG		INDIVIDUÁLNE RADOVÉ GARÁŽE
	RG		HROMADNÉ GARÁŽE
	P		PRÍSTAV, MÓLO

VODNÉ HOSPODÁRSTVO

			VODOJEM
			PRAMEŇ
			PRÍVODNÉ VODOVODNÉ POTRUBIE
			PRÍVODNÉ VODOVODNÉ POTRUBIE - VÝTLAK
	ČS		ČERPACIA STANICA - VODOVOD
			ORAVSKÝ SKUPINOVÝ VODOVOD
	PS	PS	PREČERPÁVACIA STANICA ODPADOVÝCH VÔD
	ČOV		ČISTIAREŇ ODPADOVÝCH VÔD

ENERGETIKA

			VZDUŠNÉ VEDENIE ELEKTRICKEJ ENERGIE VVN 2x110 kV
			VZDUŠNÉ VEDENIE ELEKTRICKEJ ENERGIE VN
			VEDENIE NA ZRUŠENIE
			KÁBLOVÉ VEDENIE ELEKTRICKEJ ENERGIE VN
	T	T	TRANSFORMÁTOROVÉ STANICE
		ES	ELEKTRICKÁ STANICA VVN/VN
	110	110	VTL PLYNOVOD
	RS	RS	REGULAČNÁ STANICA PLYNU
			ZDROJ TEPLA

OCHRANA PRÍRODY A KRAJINY

VEĽKOPLOŠNE CHRÁNENÉ ÚZEMIE

			HRANICA CHKO HORNÁ ORAVA
			ZÓNA B CHKO HORNÁ ORAVA (4.STUPEŇ OCHRANY)
			ZÓNA C CHKO HORNÁ ORAVA (3.STUPEŇ OCHRANY)
			ZÓNA D CHKO HORNÁ ORAVA (2.STUPEŇ OCHRANY)

ČLENENIE PODĽA EUROPSKEJ SÚSTAVY CHRÁNENÝCH ÚZEMÍ NATURA 2000

			CHRÁNENÉ VTÁČIE ÚZEMIE HORNÁ ORAVA - SKCHVU008
			CHRÁNENÉ VTÁČIE ÚZEMIE HORNÁ ORAVA (VYHLÁŠKA MŽP SR č.173/2005 Z.z.)
	SKÚEV		ÚZEMIE EURÓPSKEHO VÝZNAMU - ÚSTIE BIELEJ ORAVY - SKUEV0058 (k.ú.NÁMESTOVO) - RAŠELINISKÁ BIELEJ ORAVY - SKUEV0191(KLINSKÉ RAŠELINISKO k.ú.SLANICA) - ORAVSKÁ VODNÁ NÁDRŽ - SKUEV0304(k.ú.SLANICA)

CHRÁNENÉ ÚZEMIE V ZMYSLE MEDZINÁRODNÝCH DOHOVOROV

			RAMSARSKÁ LOKALITA MOKRADE ORAVSKEJ KOTLINY

GENOFONDOVÉ PLOCHY

	GP		- MICHALOVKA (GP - 22, TYP GPŽ) - ÚSTIE POLHORANKY (GP - 35, TYP GPŽ) - PRI SKLÁDKE TKO ZUBROHLAVA (GP - 36, TYP GPŽ)

PRVKY R-ÚSES

			TERESTICKÝ NADREGIONÁLNY BIOKORIDOR PODBESKYDSKÁ VRCHOVINA
			PROVINCIONÁLNY BIOKORIDOR ORAVSKÉ BESKYDY
			REGIONÁLNY BIOKORIDOR ÚSTIE BIELEJ ORAVY, POLHORANKA
			NADREGIONÁLNE BIOCENTRUM ORAVSKÁ PRIEHRADA
			REGIONÁLNE BIOCENTRÁ - BELKOVKA - SLANICKÝ GRÚŇ - KLINSKÉ RAŠELINISKO - ÚSTIE POLHORANKY - KOHÚTIARI

Ateliér Gam s.r.o., Námestie A.Hlinku 27,Ružomberok

NÁZOV DOKUMENTÁCIE

ÚZEMNÝ PLÁN MESTA
NÁMESTOVO

NÁZOV VÝKRESU :

KOMPLEXNÝ VÝKRES PRIESTOROVÉHO USPORIADANIA A FUNKČNÉHO VYUŽITIA ZASTAVANÉHO ÚZEMIA S VYZNAČENOU ZÁVÄZNOU ČASŤOU RIEŠENIA A VEREJNOPROSPEŠNÉ STAVBY

OBJEDNÁVATEĽ DOKUMENTÁCIE: MESTO NÁMESTOVO

AUTORI RIEŠENIA: ING.ARCH. MARIÁN GOČ, AUTORIZOVANÝ ARCHITEKT
ING.ARCH. ANNA GOČOVÁ, AUTORIZOVANÝ ARCHITEKT

ODBORNÁ SPOLUPRÁCA: ING.PETER GAŽIK, ING.VLADIMÍR OTTO, ING.ANTON GALAS, ING.ANTON TURAN, JANKA RECHTORÍKOVÁ, MÁRIA HATŇANKOVÁ, ZUZANA TAKÁČOVÁ

ČÍSLO ZÁKAZKY 1003-20

DÁTUM JANUÁR 2015

MIERKA VÝKRESU 1 : 5 000

ČÍSLO VÝKRESU 3